Statiegeldsysteem voor blikjes

T.b.v. Producenten & importeurs

27 september 2022

Opmerkingen vooraf:

- De gebruikelijke mededingingsregels zijn van toepassing.
- De presentatie wordt nagestuurd en vertaald naar het Engels.
- Vragen via info@statiegeldnederland.nl
- Geef je emailadres door via info@statiegeldnederland.nl voor toekomstig contact.

STATIEGELD NEDERLAND

afvalfonds
verpakkingen

Statiegeld op blik

Helene van Zutphen

27 september 2022

Stichting Afvalfonds Verpakkingen

- UPV (uitgebreide producenten verantwoordelijkheid) -> blik. Verantwoordelijkheid vanuit Ministerie > Afvalfonds Verpakkingen.
- AFV is normadressaat voor gehele producenten verantwoordelijkheid.
- Uitvoeringsysteem: Statiegeld Nederland.
- Wettelijk verantwoordelijke organisatie > ook toezicht en handhaving:
- Regie wettelijke verplichting die wij moeten uitvoeren namens alle producenten en importeurs.

afvalfonds verpakkingen

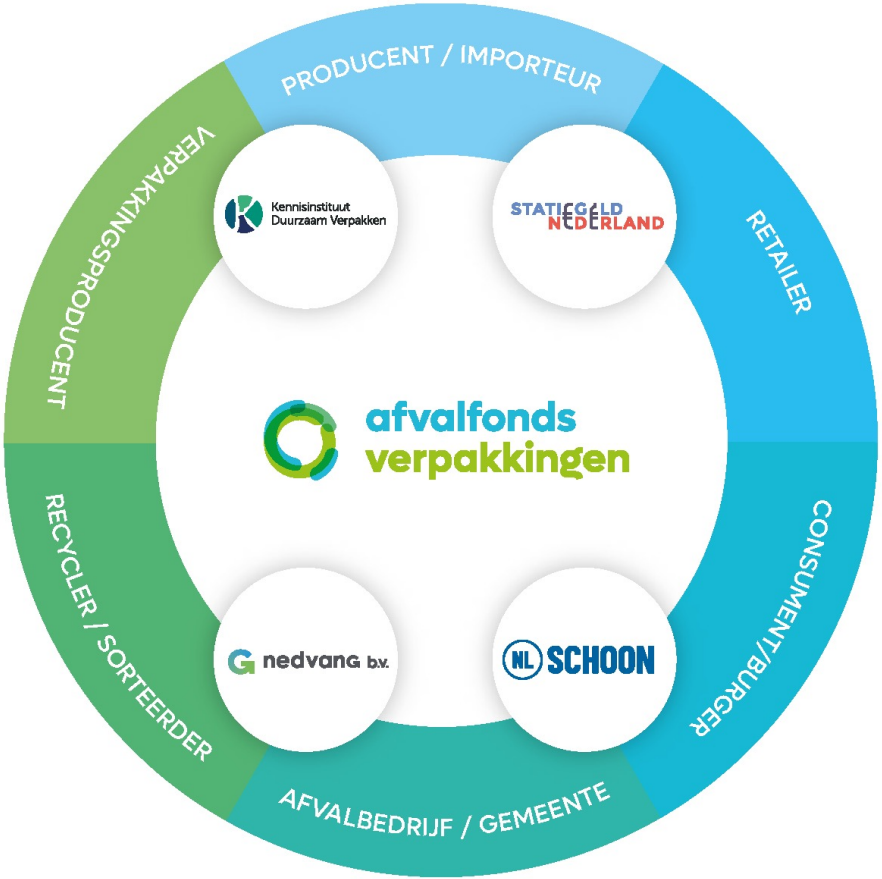

afvalfonds verpakkingen

Een terugblik

- Besluit kabinet: invoering statiegeld op blik.
- Doel: reductie blikjes in zwerfafval.
- Verpakkende bedrijfsleven: opdracht opgepakt.
- 1e instantie: innovatief systeem voor de toekomst met een landelijk dekkend netwerk inzamelpunten buiten de winkel.
- Uiteindelijk onvoldoende politiek draagvlak: besluit systeem binnen de winkel.
- Vanwege de complexiteit en tijdsdruk was het kansrijker een innamesysteem voor statiegeldblikjes in de supermarkten.
- Na diepgaand onderzoek bleek 1 januari 2023 niet haalbaar zonder chaos
- Een verantwoorde invoering van het statiegeld systeem **zonder chaos** is essentieel om het systeem werkend te krijgen.
- Blikjes met statiegeld vanaf 1 april 2023 in winkel ingezameld.

afvalfonds verpakkingen

Uitgangspunten statiegeld op blik

- **Doel: 2,5 miljard blikjes zonder problemen inleveren**
  - Niet in zwerfafval.
  - Halen wettelijke inzameldoelstelling.

- **Vanaf 1 april 2023**
  - Landelijk dekkend en consumentvriendelijk statiegeldsysteem.
  - Voor alle metalen drankverpakkingen.
  - Inhoud 3 liter of minder.

afvalfonds verpakkingen

Communicatieverloop afgelopen maanden

Constatering

Het Afvalfonds heeft samen met CBL en FNLI geconstateerd dat de datum om statiegeld op blik zonder chaos te introduceren mogelijk is op 1 april 2023.

Brief aan de Staatssecretaris

Op 17 juni 2022 heeft Afvalfonds een brief aan de Staatssecretaris gestuurd met daarin het bericht dat een landelijk werkend innamesysteem per 1 april 2023 van start kan gaan, om chaos te voorkomen.

PI's geïnformeerd

Op 20 juni 2022 heeft het Afvalfonds daarover een bericht op haar website gepubliceerd en de PI's geïnformeerd.

Reactie Staatssecretaris

Op 20 juni heeft de staatssecretaris laten weten dat de datum van 31 december 2022 is vastgelegd in de wet.

Handhaving

De Inspectie Leefomgeving en Transport (ILT) is een handhavingstraject gestart. Afvalfonds Verpakkingen (AFV) heeft Zienswijze ingediend en ILT geïnformeerd dat AFV enig aanspreekpunt is namens alle PI's en retailers.

afvalfonds verpakkingen

Vervolgstappen

- Systeem zo geregeld -> consument kan pas 1 april 2023 blikje inleveren.
- Vanaf 1 april 2023 overgaan op aangepaste blikjes met statiegeld.
- Houd de overgang tussen ‘oud’ en ‘nieuw’ zo kort mogelijk.
- Afvalfonds in gesprek met ministerie van I&W en ILT.

afvalfonds verpakkingen

NL SCHOON

nedvang b.v.

Kennisinstituut Duurzaam Verpakken

STATIEGELD NEDERLAND

Nederland circulair

elke verpakking telt

Inhoud

Inleiding	6
Checklist voor statiegeld op drankblikjes	7
Te nemen eenmalige stappen	8
Te nemen terugkerende stappen	13
Facturatie	15
Logistiek en materiaal	16
Consumentencampagne	17
Vervolg	18

Vragen?
Graag mailen naar: info@statiegeldnederland.nl of kijk op www.statiegeldnederland.nl

Inleiding

Impact statiegeld op blikjes voor producent/importeur (p/i):

- Wettelijke verplichting om € 0,15 statiegeld te heffen op blikjes.
- Verplichte deelname aan het statiegeldsysteem (Statiegeld NL).
- Alle blikjes moeten worden voorzien van een statiegeldlogo én een nieuwe EAN-code*.
- De p/i draagt naast het statiegeld ook een producentenbijdrage af, (via AFV aan Statiegeld NL) op basis van een periodieke opgave van de op de markt gebrachte producten.
- Daarnaast wordt aan AFV de afvalbeheerbijdrage afgedragen.

Let op:

- Het beleid voor blik is nog niet definitief vastgesteld.
- *Er gelden uitzonderingen voor het niet wijzigen EAN.

Checklist voor statiegeld op drankblikjes

Checklist voor statiegeld op drankblikjes

Vanaf 1 april 2023 is er een landelijk dekkend en consumentvriendelijk statiegeldsysteem voor blik operationeel voor alle metalen drankverpakkingen met een inhoud van 3 liter of minder. Hiervoor moet u als **P/I** de volgende voorbereidingen te treffen:

EENMALIGE STAPPEN

1 GS1 registratie (zo spoedig mogelijk)

- Vraag voor al uw blikjes nieuwe EAN-codes aan bij www.gs1.nl.
- Voor meer informatie zie factsheet GS1.

2 Aanpassingen blik

- Voorzie uw blikjes vanaf de start van het systeem (en niet eerder!) van het statiegeldlogo, aan de hand van de hiervoor geldende richtlijnen.

Gebruik de nieuwe EAN-code.

- Communiceer de aangepaste EAN-codes en prijzen goed en tijdig (ruim voor de start van het systeem) met uw klanten.
- Wanneer de EAN-code niet gewijzigd kan worden is het risico voor de p/i. Hier zal dan een risico toeslag gelden. Let op: ook de EAN-code van de eventuele omverpakking moet worden aangepast.

3 Aanmelden bij Statiegeld Nederland (vanaf nu)

- Indien u nog niet geregistreerd bent bij Statiegeld Nederland als p/i geeft u uw bedrijfsgegevens en een contactpersoon door aan info@statiegeldnederland.nl.
- Vervolgens ontvangt u inloggegevens voor de producentenportal, samen met een handleiding en een SEPA machtigingsformulier. Met de inloggegevens kunt u naar de portal en uw bedrijfsgegevens verder aanvullen. Het SEPA machtigingsformulier dient u z.s.m. ingevuld te retourneren. Betaling door middel van automatische incasso is verplicht. Zonder automatische incasso kunt u niet deelnemen.
- Na week 5 2023 worden automatisch de productgegevens die bekend zijn bij GS1 geïmporteerd op EAN-niveau. Vervolgens kunt u de ontbrekende gegevens zelf verder aanvullen. Indien uw producten niet bekend zijn bij GS1, dient u de productgegevens zelf op EAN-niveau in te voeren.
- Hierna volgt een eindcontrole op de productgegevens door Statiegeld Nederland en staan uw producten definitief in het systeem.

4 Registratie bij het Afvalfonds Verpakking (vanaf nu)

- Indien u nog niet eerder bent aangemeld bij het Afvalfonds Verpakkingen dient u zich hier te registreren.

STATIEGELD NEDERLAND

Heeft u nog vragen, twijfel dan a.u.b. niet om contact op te nemen via info@statiegeldnederland.nl.

TERUGKERENDE STAPPEN

Naast deze eenmalige stappen, zijn er ook een aantal terugkerende zaken:

1. Iedere 4-4-5 weken dient u opgave te doen van het aantal verkochte statiegeld houdende verpakkingen.
2. Op basis van deze opgave ontvangt u een factuur die automatisch wordt geïnd. Dit betreft statiegeld en producentenbijdrage.
3. Voor producten die later alsnog geëxporteerd worden geldt de regeling indirecte export. Deze regeling wordt opgenomen in het beleid Statiegeldflessen en blikjes.
4. Jaarlijks voor 1 april moet een accountantsverklaring, opgesteld aan de hand van een hiervoor opgesteld protocol, worden verstrekt aan Statiegeld Nederland m.b.t. de verkopen van het jaar ervoor. In verband met wettelijke rapportagetermijnen kan deze datum niet worden gewijzigd! Het protocol is tijdig beschikbaar via statiegeldnederland.nl.

STATIEGELD NEDERLAND

Heeft u nog vragen, twijfel dan a.u.b. niet om contact op te nemen via info@statiegeldnederland.nl.

Hierbij de link naar de checklist.

STATIEGELD NEDERLAND

Te nemen eenmalige stappen voor producenten/importeurs (p/i's)

Z.s.m.

GS1

Nieuwe EAN-codes aanvragen

Va start inname

Verpakking

Blikjes zijn voorzien van statiegeldlogo

Nu

AFV

Registratie als P/I

Va 7 nov

SNL

Registratie als P/I

Va wk 5 2023

SNL

Producten controleren of opvoeren

Te nemen eenmalige stappen voor p/i's

1. GS1 registratie

- Vraag voor al uw blikjes nieuwe EAN-codes aan bij www.gs1.nl.
- Op basis van deze EAN-code kan het telsysteem een statiegeldblikje herkennen.
- Wordt een nieuwe EAN-code ook buiten Nederland gebruikt? Dan geldt een opslag van 20%.
- Er geldt een risico opslag van 50% indien de EAN-code niet wordt aangepast.
- Het statiegeldlogo is te allen tijde verplicht.

2. Aanpassingen blik

- Voorzie uw blikjes van het statiegeldlogo, vanaf de start van het systeem (en niet eerder!)
- Kijk voor de richtlijnen voor logo gebruik naar de richtlijnen.
- Communiceer de aangepaste EAN's en prijzen goed en tijdig met uw afnemers (ruim voor de start van het systeem).
- Wanneer de EAN-code niet gewijzigd kan worden is het risico voor de p/i. Hier zal dan een risico toeslag gelden (zie hierboven).
- Ook de EAN-code van de eventuele omverpakking moet worden aangepast.

Te nemen eenmalige stappen p/i's

3. Aanmelden bij SNL – <u>p/i gegevens</u> (vanaf 7 november)

Bent u al geregistreerd bij Statiegeld NL?

JA: U hoeft <u>nu</u> niks te doen

NEE: Meld u aan bij SNL:

Geef uw NAW en contactpersoon door via info@statiegeldnederland.nl.

U ontvangt vervolgens (doorlooptijd plm 10 werkdagen):

- inloggegevens en handleiding voor de producentenportal
- SEPA machtigingsformulier
  - z.s.m. ingevuld retourneren
  - betaling dmv automatische incasso is verplicht
  - Er volgt een test incasso vanuit het AFV van €0,01.
  - zonder automatische incasso kunt u niet deelnemen.

Graag voor 15 december aanmelden.

4. Registratie bij het Afvalfonds Verpakkingen

Indien u nog niet bent aangemeld bij het AFV, dient u zich nog te registreren. U kunt zich aanmelden via het aanmeldformulier op de website. Aangifte kunt u doen vanaf 1/1/2023. (www.afvalfondsverpakkingen.nl/nl/aanmeldformulier)

Te nemen eenmalige stappen voor p/i's

3. Aanmelden bij SNL – <u>productgegevens</u> (vanaf week 5 2023)

Bent u bekend bij GS1?

JA: Na week 5 in 2023 worden automatisch de productgegevens die bekend zijn bij GS1 geïmporteerd op EAN-niveau. Vervolgens kunt u de ontbrekende gegevens zelf controleren en verder aanvullen.

NEE: Na week 5 in 2023 dient u de productgegevens op EAN-niveau zelf in te voeren. Er komt een Excel sheet beschikbaar waarin u alvast de benodigde gegevens kan verzamelen.

- De doorlooptijd is 5 werkdagen na het opvoeren. Daarna zijn uw producten automatisch bekend in RVM's en bij telmachines. Maar wacht niet tot het laatste moment.
- Er zijn geen kosten verbonden aan deelname en registratie.
- Wanneer u nieuwe producten op de markt brengt, wordt u gevraagd deze ook te controleren en evt aan te vullen.

Te nemen eenmalige stappen voor p/i's

3. Aanmelden bij SNL – p/i gegevens (vanaf nu)

Voor de p/i geldt: alle lusten en lasten zoals registratie, afdracht, overige verplichtingen, eigendom materiaal. Er is geen ondergrens; de verplichting geldt vanaf het eerste blikje.

Wie is de P/I?

AVV tot eind 2022:
Onder P/I wordt verstaan: 'eerst in verkeer brenger'

- NL afvuller van Private Label
- Importeur
- Merkeigenaar indien Private label in buitenland wordt afgevuld (want import)

M.i.v. 2023 is de hoofdregel:
Productie in Nederland:

- Eigen merk producent: producent is verantwoordelijk
- Producent is geen merkeigenaar: in Nederland gevestigde merkeigenaar (die opdracht geeft tot productie) is verantwoordelijk

Productie buiten Nederland

- In Nederland gevestigde importeur is verantwoordelijk (ongeacht wiens merk)
- Tenzij rechtstreekse (internet)verkoop aan Nlse consument: in dat geval is de in buitenland gevestigde importeur verantwoordelijk

Meer informatie: https://www.afvalfondsverpakkingen.nl/nl/wijziging-toepassing-definitie-van-het-begrip-producent-importeur-1-januari-2023 Er volgen nog informatiesessies over dit onderwerp.

Te nemen terugkerende stappen voor p/i's

Iedere 4-4-5 weken

jaarlijks voor 1 april

Accountants verklaring

Te nemen terugkerende stappen voor p/i's

Periodieke opgaaf van verkopen

- Iedere 4-4-5 weken dient u opgave te doen van het aantal verkochte statiegeld houdende verpakkingen.
- Mogelijk wordt het wekelijkse opgave voor de grote p/i's
- Dit voert u in via de producentenportal van Statiegeld NL.
- Indien u geen verkopen had in de voorgaande periode vult u 0 in; u moet dus wel opgave doen.
- De opgave moet uiterlijk op werkdag 5 na iedere periode gedaan worden. Het meermaals te laat indienen leidt tot een boete.
- Over de opgegeven aantallen ontvangt u vervolgens een factuur van AFV voor statiegeld en producentenbijdrage.
- Een automatische incasso is verplicht.

Verkoop van week:	1-4	5-8	9-13
Opgave doen in week:	5	9	14

Jaarlijkse accountantsverklaring

- Om de jaaropgave goed af te ronden, is het verplicht ieder jaar voor 1 april een accountantsverklaring te overleggen over het voorgaande kalenderjaar volgens een vast protocol.
- Van deze termijn kan niet worden afgeweken!
- Voor het eerst voor 1-4-24, over 2023.
- Protocol komt tijdig beschikbaar.

Facturatie

- Na opgave van verkopen, ontvang u via AFV een factuur van Statiegeld NL.
- Deze wordt gemaild naar het opgegeven email adres.
- De kosten bestaan uit twee componenten:
  - Statiegeld
  - Producentenbijdrage (Uitvoeringscomponent)
- 14 dagen na de factuurdatum wordt het geld automatisch afgeschreven op de eerstvolgende maandag.
- Eventuele credits worden verrekend met het te innen bedrag.
- Vragen mbt de factuur kunnen gestuurd worden aan info@statiegeldnederland.nl.
- De Afvalbeheerbijdrage (systeemcomponent) wordt separaat gefactureerd via AFV.

Momenteel wordt nog gerekend aan de bijdragen voor blikjes, ter illustratie hierbij de

Bedrag (€/fles)	Kleine Statiegeldfles	Grote Statiegeldfles
Statiegeldcomponent	€0,1500	€ 0,2500
Uitvoeringscomponent	€0,0160	€ 0,0180
Systeemcomponent	€0,0004	€ 0,0008

STATIEGELD NEDERLAND

Logistiek

- De plastic flessen en blikjes worden in dezelfde zak, gemixt ingenomen.
- Er wordt onderzocht of de kwaliteit van de zak aangepast moet worden. Hierbij kijken we ook naar ervaringen uit het buitenland.
- Het transport van innamepunt naar DC van grossier blijft ongewijzigd.
- Twee werkgroepen checken de impact op logistiek door de toevoeging van blik in Home en OOH. Hieruit volgt een plan voor afvoer van de materialen naar de telcentra door middel van
  - Producententransport (tegen vergoeding)
  - Extern transport

Materiaal

- P/I's zijn eigenaar van een equivalent van het gewicht van het ingenomen materiaal.
- Bij voldoende volume kan P/I dit zelf verhandelen. Statiegeld NL coördineert de afvoer naar de opgegeven bestemming (transportkosten t.l.v P/I)
- Voor kleinere P/I's kan Statiegeld NL het materiaal verhandelen. Opbrengst (met aftrek van transportkosten) is voor P/I.
- We gaan hier verder op in tijdens een volgende sessie.

Consumentencampagne

Wederom zal er vanuit Statiegeld NL centraal een consumentencampagne opgezet worden.

Campagnedoelstelling:
Nederlanders activeren tot inleveren. Om dit doel te bereiken, moeten we mensen eerst vertellen dat er nu ook statiegeld op drankblikjes zit.

Boodschap (vergelijkbaar met introductie PET):
1. Kennis: 15 cent statiegeld op drankblikjes, aan welke eisen moet een blikje voldoen (logo, leesbare barcode)
2. Gedrag: ga inleveren (nu al > 25.000 innamepunten)

Kanalen:
De campagne richt zich op het gebruik van PET en blik thuis, maar zeker ook op het Out of Home gebruik (denk aan bv koningsdag)

Planning
- februari: materialen gereed
- Rond startdatum: start consumentencampagne

Huidige campagne voor Statiegeld op plastic flesjes.

STATIEGELD NEDERLAND

Vervolg

In oktober zijn inbelsessies voor de hoofdkantoren van innamepunten.

Eerstvolgende inbelsessie gepland voor P/I's: 1 november.

In week 5 - 2023 wordt een inbelsessie gehouden voor (nieuwe) p/i's in het statiegeldsysteem, waarin de producentenportal wordt uitgelegd.

Bij vragen:

info@statiegeldnederland.nl

STATIEGELD NEDERLAND